

Embouts Carrés & Rectangulaires Entrants Polyéthylène



Usage



Embouts carrés entrants : Polyéthylène noir. Pour tubes carrés.



| Code | extérieur tube | Conditionnement sachet soudé | 6 943569 503282 |
|-------|----------------|------------------------------|------------------|
| E4116 | 16 x 16 mm | Sachet de 100 unités | 3 7000034 4116 5 |
| E4118 | 18 x 18 mm | Sachet de 100 unités | 3 7000034 4118 9 |
| E4120 | 20 x 20 mm | Sachet de 100 unités | 3 7000034 4120 2 |
| E4122 | 22 x 22 mm | Sachet de 100 unités | 3 7000034 4122 6 |
| E4125 | 25 x 25 mm | Sachet de 100 unités | 3 7000034 4125 7 |
| E4130 | 30 x 30 mm | Sachet de 25 unités | 3 7000034 4130 1 |
| E4135 | 35 x 35 mm | Sachet de 25 unités | 3 7000034 4135 6 |
| E4140 | 40 x 40 mm | Sachet de 25 unités | 3 7000034 4140 0 |
| E4145 | 45 x 45 mm | Sachet de 25 unités | 3 7000034 4145 5 |
| E4150 | 50 x 50 mm | Sachet de 25 unités | 3 7000034 4150 9 |
| E4160 | 60 x 60 mm | Sachet de 25 unités | 3 7000034 4160 8 |
| E4180 | 80 x 80 mm | Sachet de 25 unités | 3 7000034 4180 6 |
| E4190 | 100 x 100 mm | 1 unité | 3 7000034 4190 5 |



| Code | extérieur tube | Conditionnement sachet soudé | 6 943569 503282 |
|--------|----------------|------------------------------|------------------|
| 007116 | 16 x 16 mm | Sachet de 12 unités | 3 7000034 7116 2 |
| 007118 | 18 x 18 mm | Sachet de 12 unités | 3 7000034 7118 6 |
| 007120 | 20 x 20 mm | Sachet de 12 unités | 3 7000034 7120 9 |
| 007122 | 22 x 22 mm | Sachet de 8 unités | 3 7000034 7122 3 |
| 007125 | 25 x 25 mm | Sachet de 8 unités | 3 7000034 7125 4 |
| 007130 | 30 x 30 mm | Sachet de 8 unités | 3 7000034 7130 8 |
| 007135 | 35 x 35 mm | Sachet de 4 unités | 3 7000034 7135 3 |
| 007140 | 40 x 40 mm | Sachet de 4 unités | 3 7000034 7140 7 |
| 007145 | 45 x 45 mm | Sachet de 2 unités | 3 7000034 7145 2 |
| 007150 | 50 x 50 mm | Sachet de 2 unités | 3 7000034 7150 6 |

Embouts rectangulaires entrants : Polyéthylène noir. Pour tubes rectangulaires.

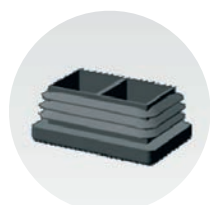

| Code | extérieur tube | Conditionnement sachet soudé | 6 943569 503282 |
|-------|----------------|------------------------------|------------------|
| E4330 | 30 x 10 mm | Sachet de 100 unités | 3 7000034 4330 5 |
| E4331 | 30 x 15 mm | Sachet de 100 unités | 3 7000034 4331 2 |
| E4332 | 30 x 20 mm | Sachet de 100 unités | 3 7000034 4332 9 |
| E4335 | 35 x 20 mm | Sachet de 100 unités | 3 7000034 4335 0 |
| E4340 | 40 x 20 mm | Sachet de 100 unités | 3 7000034 4340 4 |
| E4342 | 40 x 27 mm | Sachet de 25 unités | 3 7000034 4342 8 |
| E4350 | 50 x 30 mm | Sachet de 25 unités | 3 7000034 4350 3 |
| E4360 | 60 x 30 mm | Sachet de 25 unités | 3 7000034 4360 2 |
| E4364 | 60 x 40 mm | Sachet de 25 unités | 3 7000034 4364 0 |
| E4380 | 80 x 40 mm | Sachet de 25 unités | 3 7000034 4380 0 |
| E4395 | 100 x 50 mm | 1 unité | 3 7000034 4395 4 |



| Code | extérieur tube | Conditionnement sachet soudé | 6 943569 503282 |
|--------|----------------|------------------------------|------------------|
| 007330 | 30 x 10 mm | Sachet de 12 unités | 3 7000034 7330 2 |
| 007331 | 30 x 15 mm | Sachet de 12 unités | 3 7000034 7331 9 |
| 007332 | 30 x 20 mm | Sachet de 12 unités | 3 7000034 7332 6 |
| 007335 | 35 x 20 mm | Sachet de 12 unités | 3 7000034 7335 7 |
| 007340 | 40 x 20 mm | Sachet de 8 unités | 3 7000034 7340 1 |
| 007342 | 40 x 27 mm | Sachet de 8 unités | 3 7000034 7342 5 |